



Corte Suprema de Justicia de la Nación

PRESENTACION DE LOS DATOS

TOTAL DE INTEGRANTES¹:

De acuerdo a la información recibida, tomando el total del personal de los estamentos relevados se observa un 54 % de mujeres y un 46% de varones, con excepción de la Corte Suprema de Justicia de la Nación (en adelante CSJN) y del Ministerio Público Fiscal (en adelante MPF) donde se da una relación inversa y los integrantes varones superan en cantidad a las mujeres. En este único punto se ha tomado el total del personal del Poder Judicial contabilizando todas las dependencias (jurisdiccionales y las que no lo son) incluyendo los Ministerios Públicos u oficinas de las Provincias que mencionaron pertenecen a ese organismo.



De un total informado de 77.917 (42.395 mujeres y 35.522 varones)

¹ Falta integrar datos de la justicia de San Juan y de la Justicia Criminal y Correccional Federal, de la Justicia Federal de Mar del Plata y de las dependencias no jurisdiccionales de la Cámara Nacional Criminal y Correccional.



Corte Suprema de Justicia de la Nación

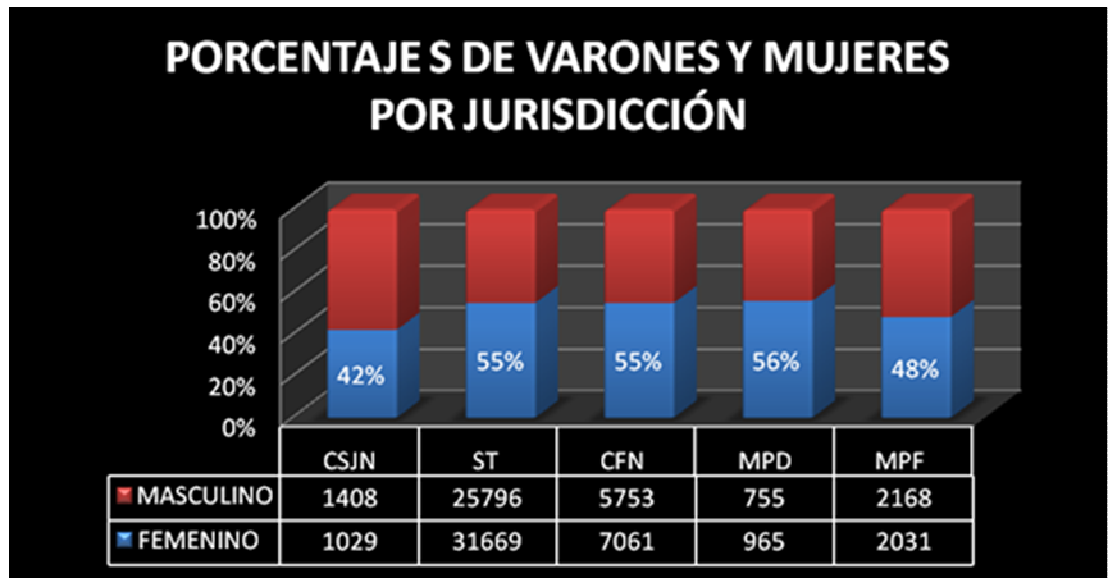

(CSJN- Corte Suprema de Justicia de la Nación, ST - Superiores Tribunales, CFN - Cámaras Federales y Nacionales, MPD - Ministerio Público de la Defensa, MPF - Ministerio Público Fiscal).



Corte Suprema de Justicia de la Nación

CORTE SUPREMA DE JUSTICIA DE LA NACIÓN

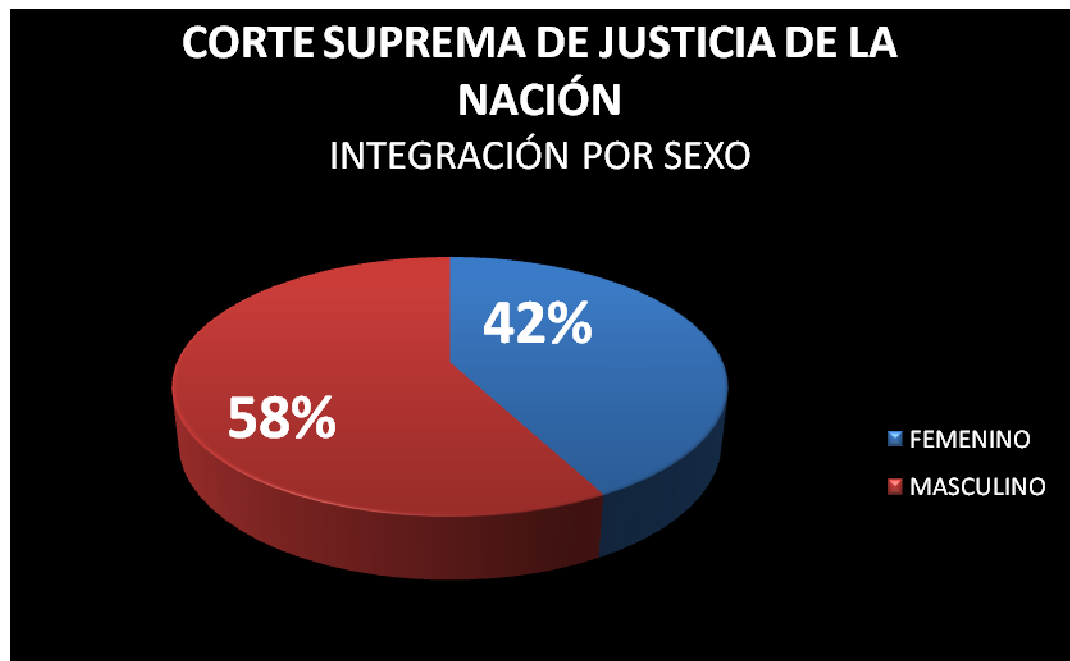

De un total de: 2437 (1029 mujeres y 1408 varones)

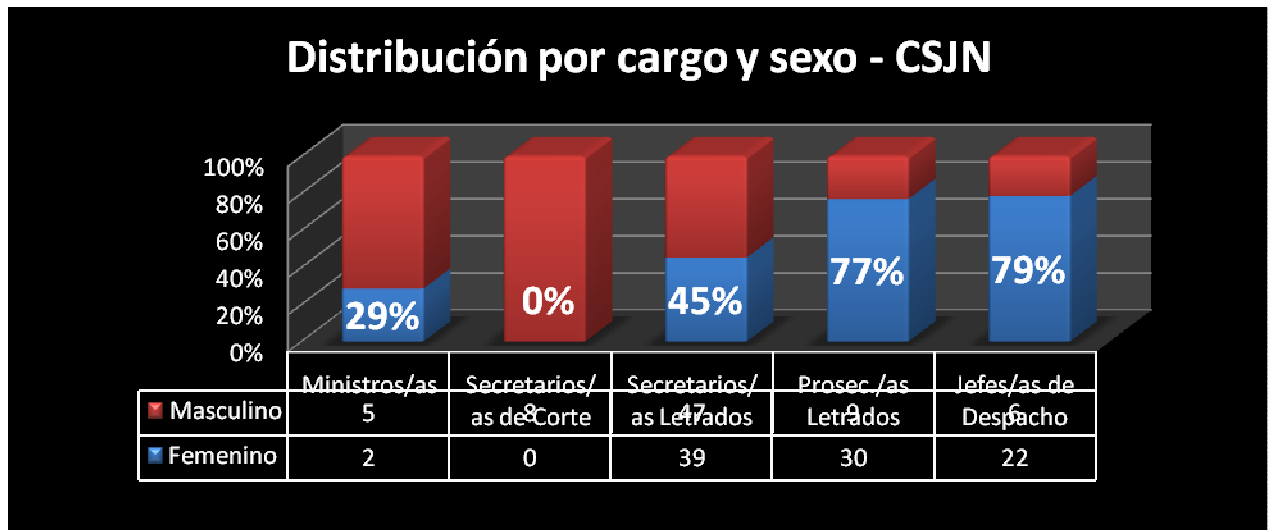



Corte Suprema de Justicia de la Nación

PROVINCIA DE SALTA

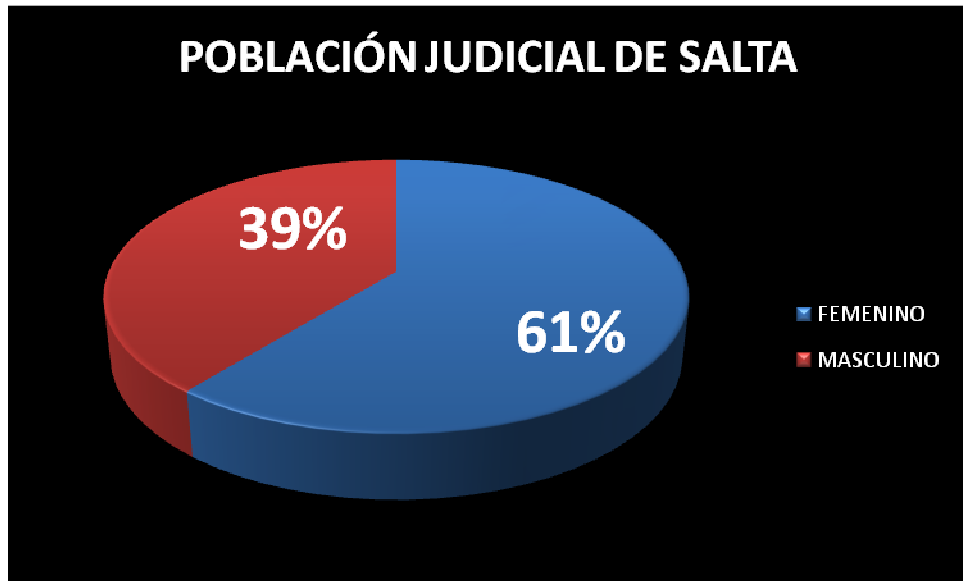

De un total de: 2.063 (1.254 mujeres y 809 varones)

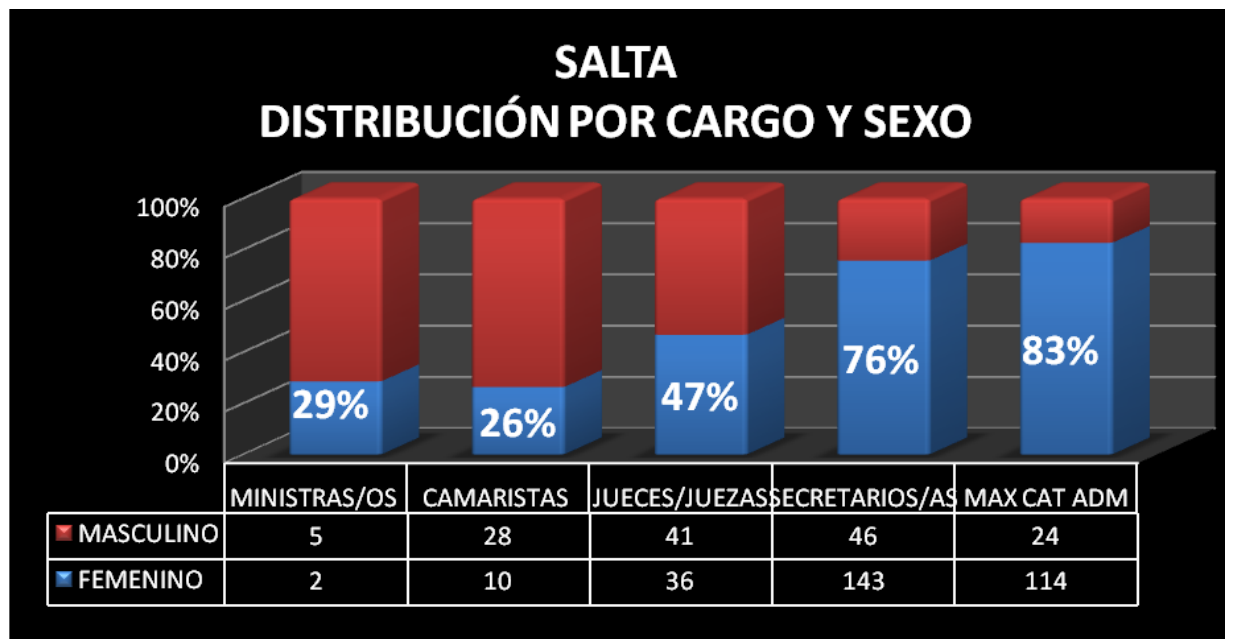



Corte Suprema de Justicia de la Nación

PROVINCIA DE ENTRE RÍOS

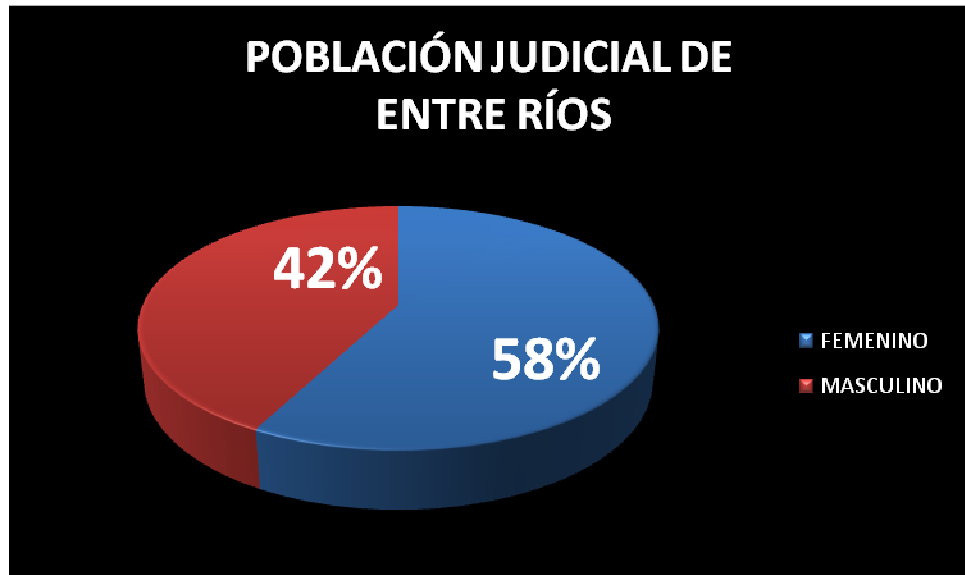

De un total de: 2.001 (1.155 mujeres y 846 varones)

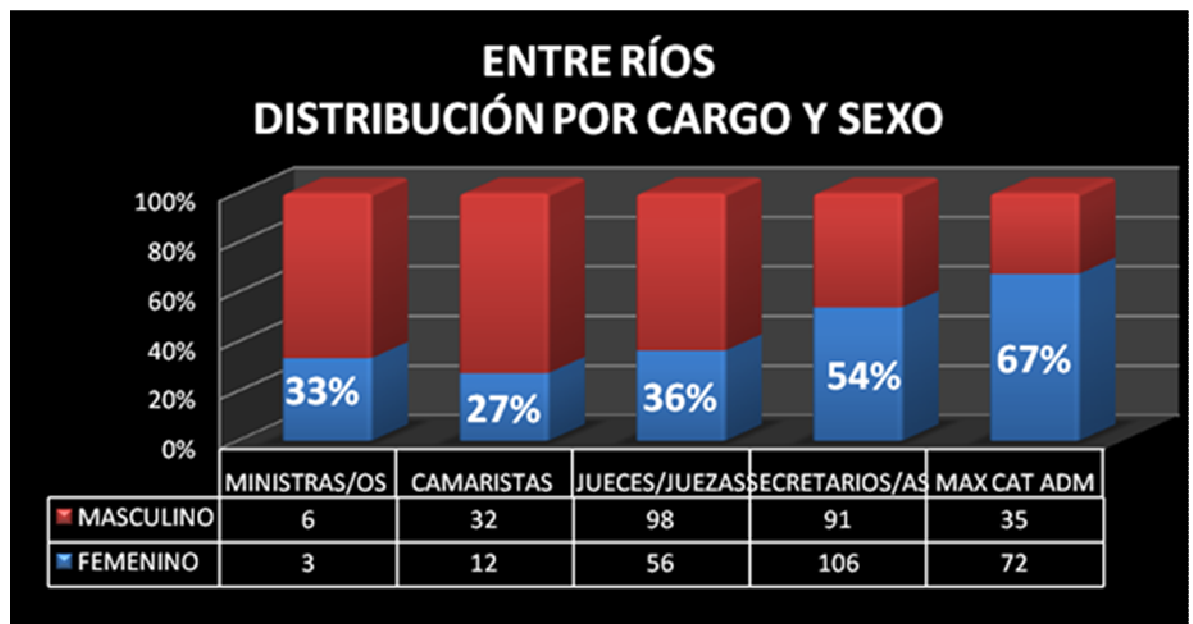



Corte Suprema de Justicia de la Nación

PROVINCIA DE RÍO NEGRO

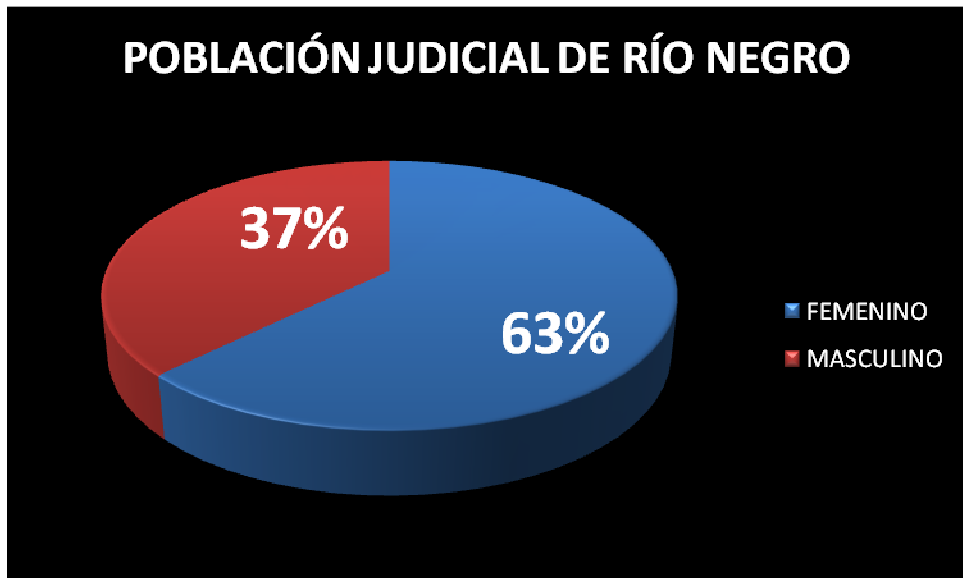

De un total de: 1.381 (865 mujeres y 516 varones)

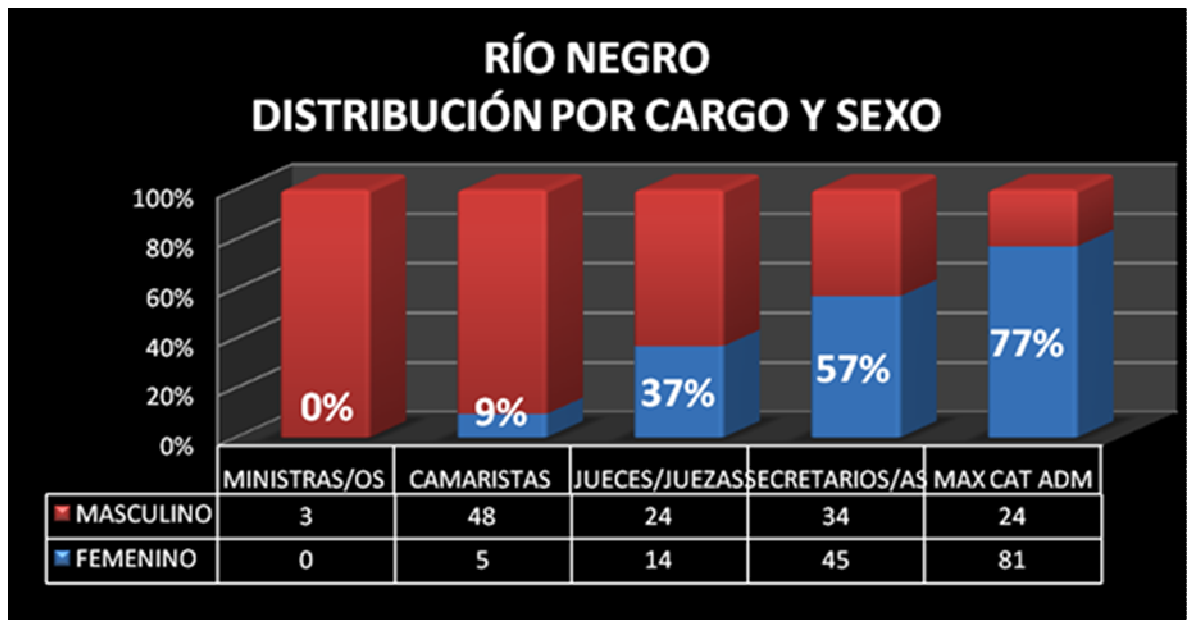



Corte Suprema de Justicia de la Nación

RESULTADOS GENERALES

A) TOTAL DE POBLACIÓN JUDICIAL PROVINCIAL Y DE LA CIUDAD AUTÓNOMA DE BUENOS AIRES. *FALTA AL PROVINCIA DE SAN JUAN QUE NO ENTREGÓ DATOS.

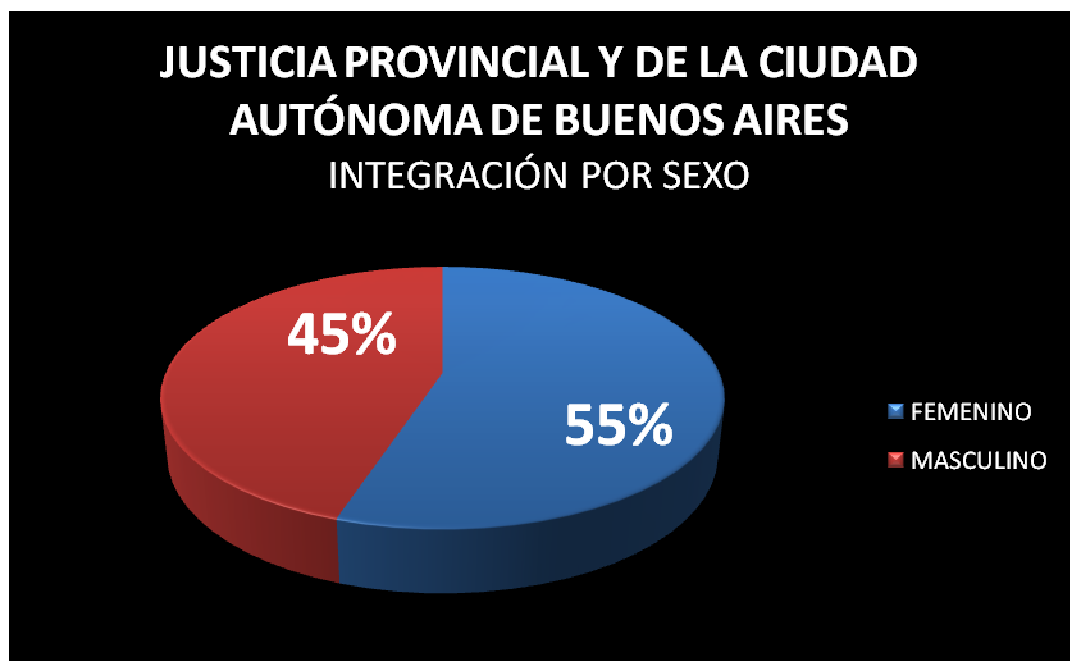

De un total de: 57.465 (31.669 mujeres y 25.796 varones)



Corte Suprema de Justicia de la Nación

B) TOTAL DE DISTRIBUCIÓN POR SEXO Y CARGO DE LA JUSTICIA PROVINCIAL Y DE LA CIUDAD AUTÓNOMA DE BUENOS AIRES.

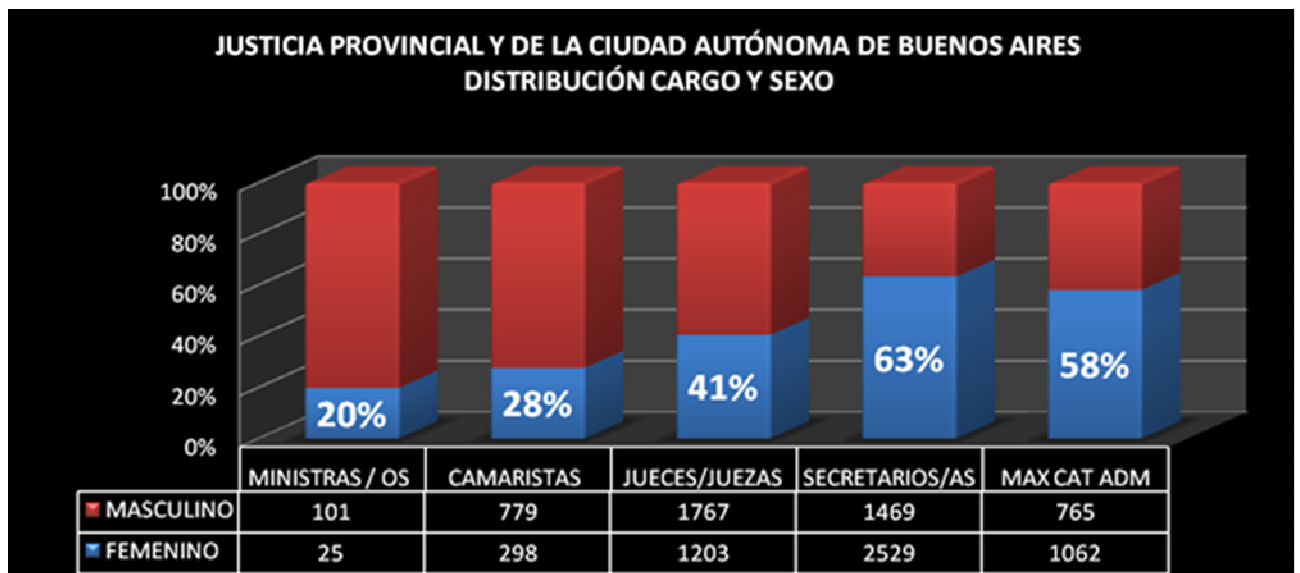



Corte Suprema de Justicia de la Nación

I. JUSTICIA FEDERAL DE GENERAL ROCA

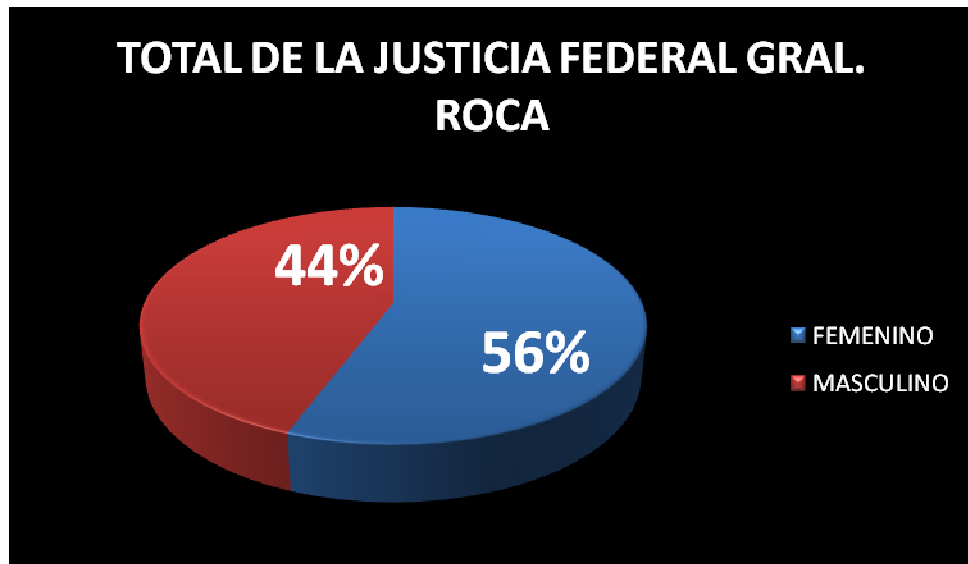

De un total de: 219 (122 mujeres y 97 varones)

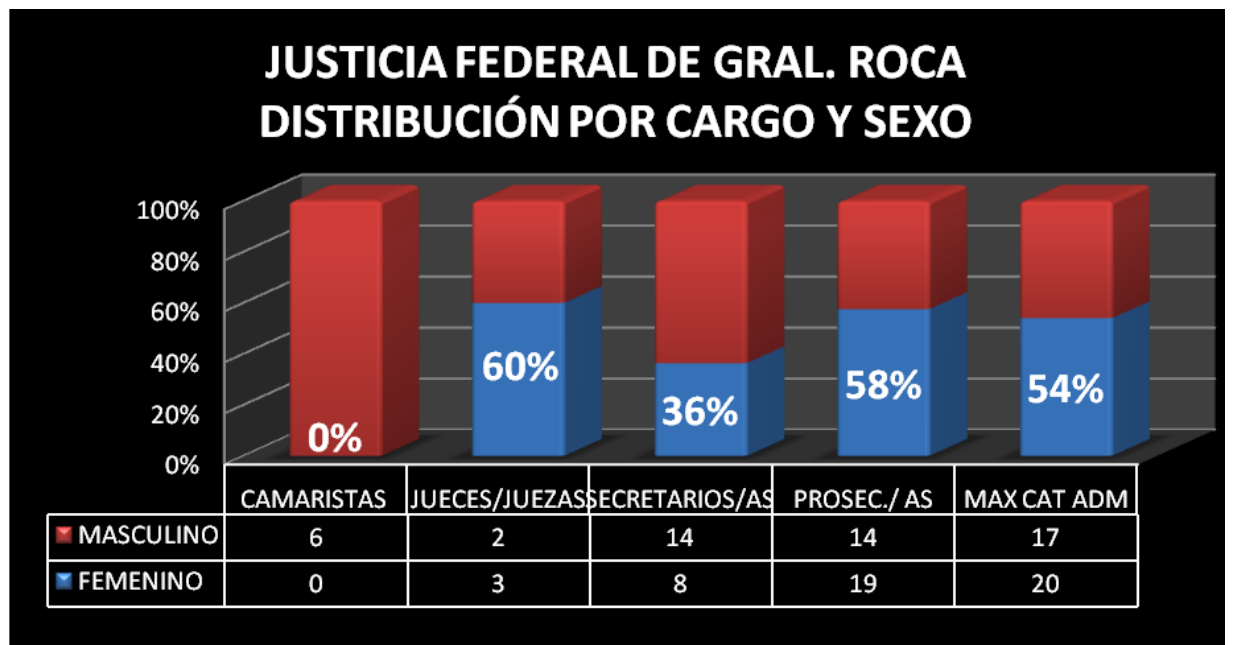



Corte Suprema de Justicia de la Nación

A) MINISTERIO PÚBLICO DE LA DEFENSA (MPD)

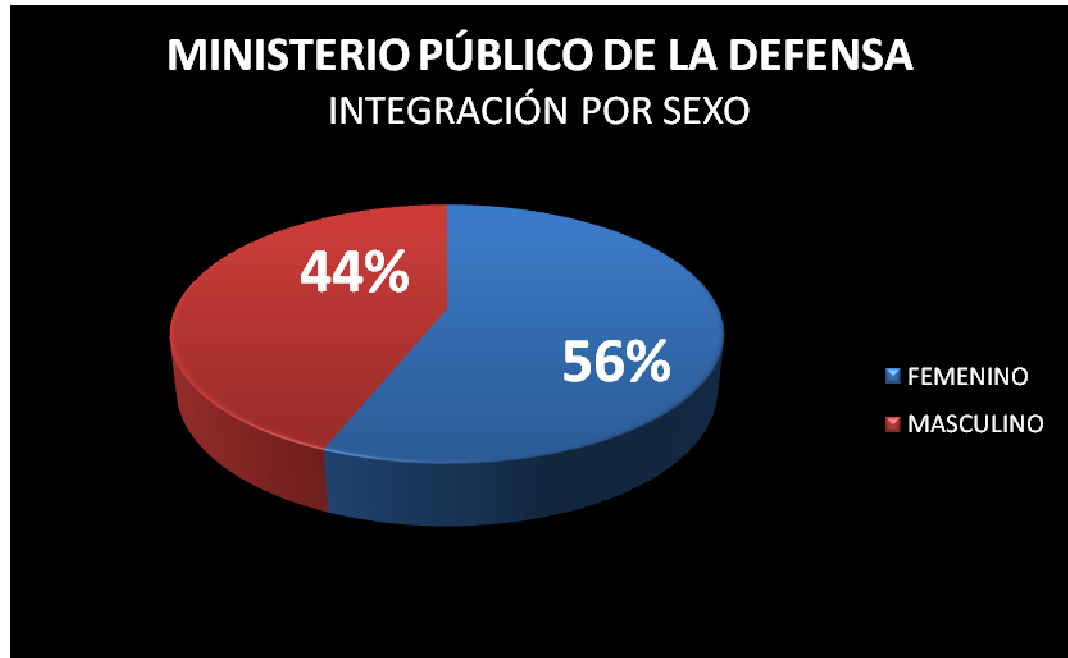

De un total de: 1.720 (965 mujeres y 755 varones)

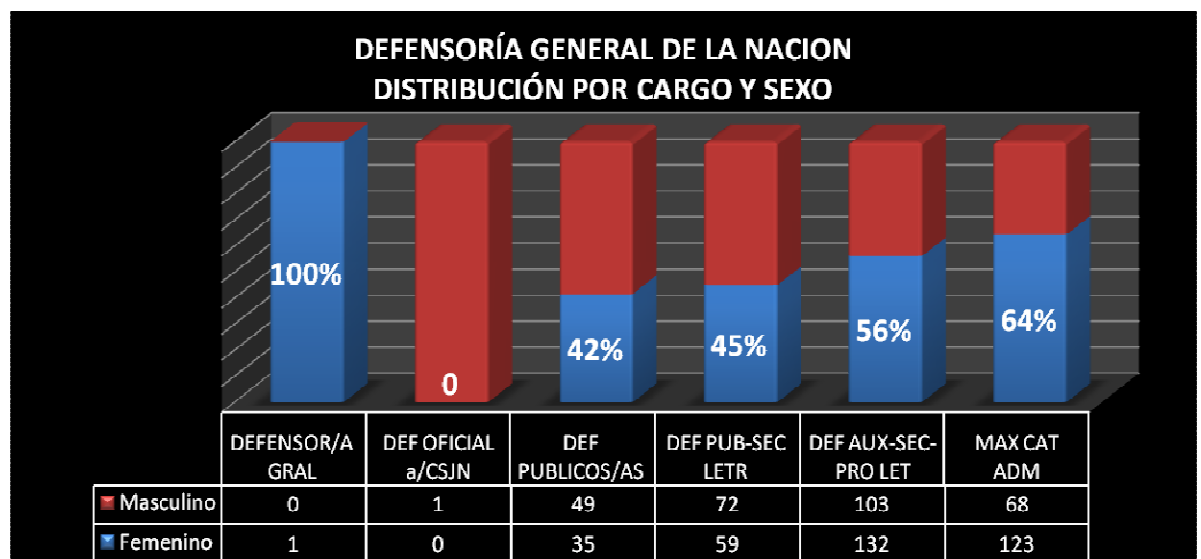



Corte Suprema de Justicia de la Nación

B) MINISTERIO PÚBLICO FISCAL (MPF)

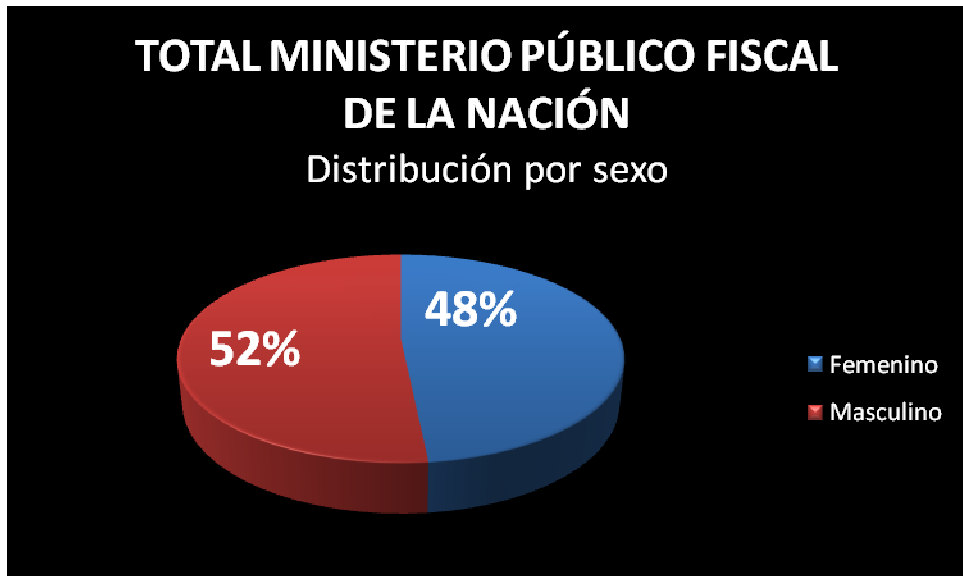

De un total de: 4.199 (2.031 mujeres y 2.168 varones)

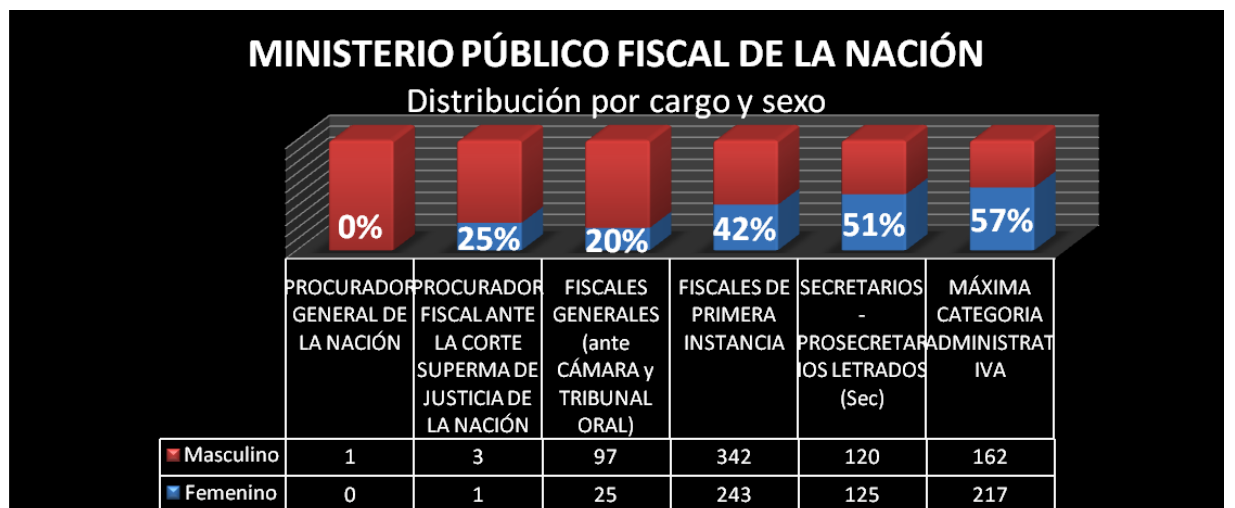



Corte Suprema de Justicia de la Nación

RESULTADOS GENERALES

A) TOTAL DE POBLACIÓN JUDICIAL DE LAS CÁMARAS FEDERALES Y NACIONALES²

En la Justicia Nacional y Federal dentro del total del personal de las cámaras existentes un 55% son mujeres y un 45 % varones.



De un total de: 12.096 (6.701 mujeres y 5.395 varones)

² Falta agregar los totales de la Justicia Criminal y Correccional Federal, de la Justicia federal de Mar del Plata y de los cargos que no fueron desagregados de la Cámara Nacional Criminal y Correccional.



Corte Suprema de Justicia de la Nación



Corte Suprema de Justicia de la Nación